MAPA DE ROTA DE TRANSPORTE ESCOLAR

GOVERNO DO ESTADO DO ESPÍRITO SANTO
Secretaria da Educação

Responsável Giselly Rezende Vieira Data: 12/06/2025

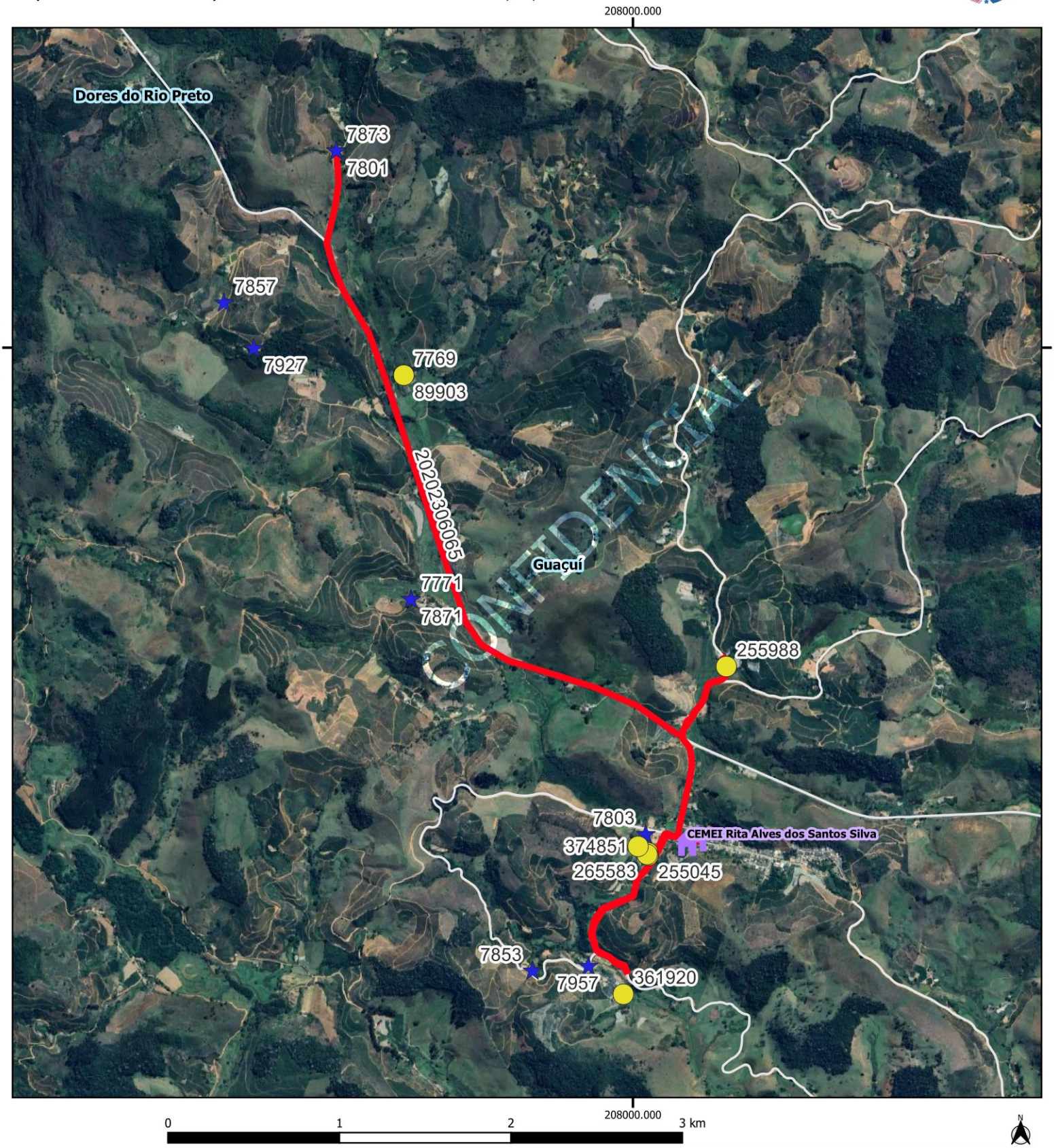

Legenda

Escolas

Municipal

alunos_estaduais

alunos_transcolar_es

rotas_sedu [84]

Estradas_Vicinais

Google Satellite

Limite_Municipal_2018

GUACUI				
Escola: EEEFM ANTONIO CARNEIRO RIBEIRO				
Código	20202306065		Tipo: CO	Turno: M
Alunos:	Estado: 8	Município: 11	Total: 19	Máximo*: 19
Quilometragem Ida: 8.6	Volta: 0		Ap*: 8.6	Total*: 17.2
Versão: 21	Horários		Entrada:	Saída:

Projeção Universal Transversa de Mercator / Origem da quilometragem no Equador e Meridiano Central acrescidas as constantes 10.000 km e 500 km respectivamente / Datum:

Nome do roteiro
CONEXÃO - SÃO PEDRO DE RATES X TR 6010 - ESCOLA MUNICIPAL